



องค์การบริหารส่วนตำบลปากทาง

คณะกรรมการกำหนดราคากลางและกำหนดคุณลักษณะ

ประมาณราคา

เพื่อขออนุมัติกำหนดราคากลาง ประจำปี ๒๕๖๑

โครงการก่อสร้างประตูปิด-เปิดน้ำ บริเวณที่ของนางคณิงนิตย์ ศรีคำ

หมู่ที่ ๒ บ้านราชช้างขวัญ ตำบลปากทาง อำเภอเมืองพิจิตร จังหวัดพิจิตร

ก่อสร้างท่อระบายน้ำคสล.ขนาด ๑.๐๐x๑.๐๐ ยาว ๑๒ เมตร พร้อมอาคารบังคับน้ำ

และติดตั้งประตูปิด-เปิดน้ำขนาด ๐.๖๐x๐.๖๐ พร้อมชุดยกบานประตูตามแบบกรมชลประทาน

วงเงินงบประมาณ ๒๓๔,๐๐๐.- บาท

ปีงบประมาณ ๒๕๖๑



บันทึกข้อความ

ส่วนราชการ องค์การบริหารส่วนตำบลปากทาง

ที่ - วันที่ ๘ มีนาคม ๒๕๖๑

เรื่อง พิจารณาให้ความเห็นชอบและขออนุมัติราคากลาง

เรียน นายกององค์การบริหารส่วนตำบลปากทาง(ผ่านเจ้าหน้าที่พัสดุ)

อ้างถึง คำสั่งองค์การบริหารส่วนตำบลปากทางที่ ๘๘/๒๕๖๑ ลงวันที่ ๘ มีนาคม ๒๕๖๑

ตามคำสั่งองค์การบริหารส่วนตำบลปากทางที่ ๘๘/๒๕๖๑ ลงวันที่ ๘ มีนาคม ๒๕๖๑ แต่งตั้งผู้มีรายชื่อท้ายนี้ เป็นคณะกรรมการกำหนดราคากลางและกำหนดคุณลักษณะ โครงการก่อสร้างประตูปิด-เปิดน้ำบริเวณที่นางคณิงนิตย์ ศรีคำ โดยทำการก่อสร้างท่อระบายน้ำขนาด ๑.๐๐x๑.๐๐ เมตร ยาว ๑๒.๐๐ เมตร พร้อมอาคารบังคับน้ำและติดตั้งประตูปิด-เปิดน้ำขนาด ๐.๖๐x๐.๖๐ เมตร พร้อมติดตั้งป้ายโครงการชั่วคราว ๑ ป้าย และป้าย โครงการถาวรจำนวน ๑ ป้ายตามแบบ อบต.ปากทาง

คณะกรรมการกำหนดราคากลางได้ร่วมกันคำนวณราคากลางโครงการนี้แล้วเป็นจำนวนเงินทั้งสิ้น ๒๓๔,๐๐๐ บาท ดังรายละเอียดการจัดทำและคำนวณราคากลางปรากฏตามสิ่งที่ส่งมาด้วยแล้ว

จึงเรียนมาเพื่อโปรดทราบและพิจารณาอนุมัติ

(ลงชื่อ)  ประธานกรรมการฯ
(นายภูสิต อินทร์ธนู)

(ลงชื่อ)  กรรมการฯ
(นางอธีระนุช รอดรัมย์)

(ลงชื่อ)  กรรมการฯ
(นางสาวศิริพร ชูฉ่ำ)

เรียน นายกององค์การบริหารส่วนตำบลปากทาง(ผ่านหัวหน้าเจ้าหน้าที่พัสดุ)

- คณะกรรมการกำหนดราคากลางกำหนดราคากลางโครงการนี้ เป็นเงิน ๒๓๔,๐๐๐.บาท
- เห็นควรดำเนินการต่อไป

(นางสาวณัฐฉิณี อินดนตรี)
นักวิชาการพัสดุ

แบบ พร.๕ (ก)

ราคากลางแบบสรุปค่าก่อสร้าง

กลุ่มงาน/สะพาน ท่อลอดเหลี่ยม

ชื่อโครงการ/งานก่อสร้าง ประตูปิด-เปิดน้ำ บริเวณที่นางคณิงนิศย์ สีคำ

สถานที่ก่อสร้าง หมู่ที่ ๒ บ้านราชช้างขวัญ ตำบลปากทาง

แบบเลขที่ -

หน่วยงานเจ้าของโครงการ/งานก่อสร้าง องค์การบริหารส่วนตำบลปากทาง

แบบ พร. ๔ ที่แนบ มีจำนวน ๑ หน้า

คำนวณราคากลาง เมื่อวันที่ ๘ เดือนมีนาคม พ.ศ. ๒๕๖๑

หน่วย : บาท

ลำดับที่	รายการ	ค่างานต้นทุน	Factor F	ค่าก่อสร้าง	หมายเหตุ
๑	งาน/กลุ่มงาน ท่อลอดเหลี่ยม	๑๘๓,๓๗๑.๓๒	๑.๒๗๘๒	๒๓๔,๓๘๕.๒๒	
๒	งาน/กลุ่มงาน				
๓	งาน/กลุ่มงาน				
๔	งาน/กลุ่มงาน				
 ฯลฯ.....				
	เงื่อนไขการใช้ตาราง Factor F				
	เงินล่วงหน้าจ่าย ๐ %				
	เงินประกันผลงานหัก ๐ %				
	ดอกเบี้ยเงินกู้ ๖ %				
	ภาษีมูลค่าเพิ่ม ๗ %				
รวมค่าก่อสร้าง				๒๓๔,๓๘๕.๒๒	
คิดเป็นเงินงบประมาณ				๒๓๔,๐๐๐.๐๐	

(สองแสนสามหมื่นสี่พันบาทถ้วน)

ขนาดหรือเนื้อที่อาคาร จำนวน - ตร.ม. เฉลี่ย - บาท/ตร.ม.

ตามคำสั่ง ๘๘/๒๕๖๑ คณะกรรมการกำหนดราคากลางได้ตรวจสอบแล้วกับราคาจ้างเหมาก่อสร้างนี้
 และให้ยึดถือประมาณการนี้เป็นราคากลาง จึงลงลายมือชื่อไว้เป็นหลักฐาน

(ลงชื่อ) ประธานกรรมการกำหนดราคากลาง

(นายภูสิต อินทร์ธนู)

(ลงชื่อ) กรรมการฯ

(นางธีระนุช รอดรัมย์)

(ลงชื่อ) กรรมการฯ

(นางสาวศิริพร ชูฉ่ำ)

ราคากลางแบบแสดงรายการ ปริมาณงาน และราคา

กลุ่มงาน/ สะพาน ท่อลอดเหลี่ยม

ชื่อโครงการ/งานก่อสร้าง ประตูปิด-เปิดน้ำ บริเวณที่นางคั้งจิมตย์ สีคำ

สถานที่ก่อสร้าง หมู่ที่ ๒ บ้านราชช้างขวัญ ตำบลปากทาง

หน่วยงานเจ้าของโครงการ/งานก่อสร้าง องค์การบริหารส่วนตำบลปากทาง

คำนวณราคากลางโดย นายภูสิต อินทรธนู เมื่อวันที่ ๘ เดือน มีนาคม พ.ศ. ๒๕๖๑ ราคานำมันโศก้าที่อำเภอเมือง ๒๖.๐๐-๒๖.๙๙ บาท

หน่วย : บาท

ลำดับที่	รายการ	จำนวน	หน่วย	ค่าวัสดุ		ค่าแรงงาน		รวม	หมายเหตุ
				ราคาต่อหน่วย	จำนวนเงิน	ราคาต่อหน่วย	จำนวนเงิน		
๑	งานขุดหรือพื้นทางเดิม	๑	เหมา	-	-	๕,๐๐๐.๐๐	๕,๐๐๐.๐๐	๕,๐๐๐.๐๐	
๒	งานดินขุด	๓๐	ลบ.ม	-	-	๙๙.๐๐	๒,๙๗๐.๐๐	๒,๙๗๐.๐๐	
	- ทราयरองพื้น	๑	ลบ.ม	๒๓๓.๖๔	๒๓๓.๖๔	๙๙.๐๐	๓๓๒.๖๔	๓๓๒.๖๔	
๓	งานคอนกรีตโครงสร้าง	๑๓.๖๑	ลบ.ม	๑,๖๓๕.๕๑	๒๒,๒๕๙.๒๙	๓๐๖.๐๐	๔,๑๖๔.๖๖	๒๖,๔๒๓.๙๕	
๔	งานเหล็กเสริม								
	- เหล็ก RB Ø ๙ มม.	๐.๒๙	ตัน	๒๐,๑๘๖.๙๒	๕,๘๕๔.๒๑	๔,๑๐๐.๐๐	๑,๐๘๘.๒๑	๗,๐๔๖.๒๑	
	- เหล็ก DB Ø ๑๒ มม.	๐.๗๙	ตัน	๑๙,๖๒๖.๑๗	๑๕,๕๐๔.๖๗	๓,๓๐๐.๐๐	๒,๖๐๗.๐๐	๑๘,๑๑๑.๖๗	
	- ลวดผูกเหล็ก	๒๗	กก.	๖๐.๗๕	๑,๖๔๐.๒๕	-	-	๑,๖๔๐.๒๕	
๕	ไม้แบบ	๖๔.๔	ตร.ม.	๕๔๗.๐๗	๓๕,๒๓๑.๓๑	-	-	๓๕,๒๓๑.๓๑	
	- ไม้ค้ำยัน ๔x๔ นิ้ว ยาว ๔ เมตร	๑๒	ตัน	๘๐.๐๐	๙๖๐.๐๐	-	-	๙๖๐.๐๐	
	- ตะปู	๒๓	กก.	๔๓.๒๓	๙๙๔.๒๙	-	-	๙๙๔.๒๙	
	- ค่าแรงไม้แบบ	๙๒	ตร.ม.	-	-	๑๕๕.๐๐	๑๔,๒๖๐.๐๐	๑๔,๒๖๐.๐๐	
๖	บานประตูเปิด-ปิดน้ำ ขนาด ๐.๖๐x๐.๖๐ เมตร	๑	ชุด	๕๕,๐๐๐.๐๐	๕๕,๐๐๐.๐๐	๕,๐๐๐.๐๐	๖๐,๐๐๐.๐๐	๖๐,๐๐๐.๐๐	
	พร้อมชุดยกตามแบบเลขที่ มฐ๐๙-๐๓-๐๐๓ กรมชลประทาน								
๗	งานซ่อมผิวทางคอนกรีตเสริมเหล็ก	๘	ตร.ม.	๒๖๑.๐๐	๒,๐๘๘.๐๐	-	-	๒,๐๘๘.๐๐	
	งานทรายถมหลังท่อ	๒๕	ลบ.ม	๒๓๓.๖๔	๕,๘๕๔.๒๑	๙๙.๐๐	๒,๔๗๕.๐๐	๘,๓๖๖.๐๐	
	รวมค่างานต้นทวน							๑๘๓,๓๗๑.๓๒	



แบบโครงการก่อสร้างประตูปิด-เปิดหน้า

บริเวณที่ของนางคณิงนิตย์ ศรีคำ หมู่ที่ 2 บ้านราชช้างขวัญ ตำบลปากทาง

โดยทำการก่อสร้างท่อระบายน้ำคสล.ขนาด 1.00x1.00 ยาว 12.00 เมตร พร้อมอาคารบังคับน้ำ

และติดตั้งประตูปิด-เปิดหน้า ขนาด 0.60x0.60 เมตร พร้อมชุดยกบานประตู ตามแบบกรมชลประทาน

พร้อมป้ายประชาสัมพันธ์โครงการชั่วคราว 1 ป้าย และป้ายโครงการถาวร 1 ป้าย

ตามแบบองค์การบริหารส่วนตำบลปากทาง

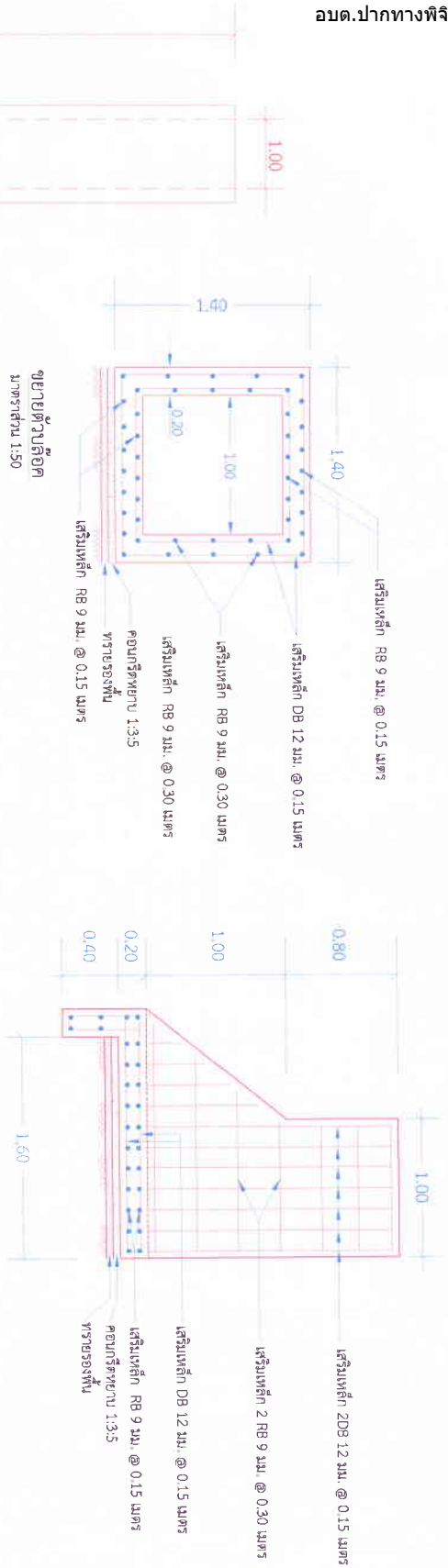

ขนาดเสาเข็มรับน้ำหนักประตู 0.50 เมตร
พร้อมชุดค้ำ (ดูขยาย) พร้อมลวดคอก

รูปแปลน
มาตราส่วน 1:100

หมายเหตุ

- ระดับความลึกของตัวอาคารกำหนดในขณะก่อสร้าง
- ตำแหน่งในการก่อสร้างสามารถปรับย้ายได้ตามความเหมาะสม โดยให้อยู่ใน
- คูขุดฝังของคูขุดขุดงานแต่ปริมาณงานต้องเท่าเดิม
- ให้ปรับระดับดินให้ตรงระบบโยนให้มีความลาดเอียงไม่น้อยกว่าที่กำหนดในแบบ
- ฉัดต่างในแบบมีหน่วยเป็นเมตร นอกจากนี้ควรระบุไว้เป็นอย่างอื่น
- ผู้รับจ้างต้องทำการเชื่อมต่อท่อระบายน้ำเดิมกับท่อใหม่ให้เรียบร้อย
- รายละเอียดต่างๆในแบบอาจเปลี่ยนแปลงเพิ่มขึ้นอยู่กับดุลยพินิจของคณะกรรมการตรวจการจ้างและผู้ควบคุมงาน



องค์การบริหารส่วนตำบลปากทาง
อำเภอเมืองพิจิตร จังหวัดพิจิตร

โครงการ

ก่อสร้างบานประตูเปิด-ปิดขนาด 0.60x0.60 เมตร
พร้อมเสาเข็ม

สถานที่
หมู่ที่ 2 บ้านราชช้างขวัญ
บริเวณที่นางคณิงศรีคำ

แผนกเลขที่	1
ว/ก/ว/ล.	3

เขียน

(นายภูสิต อินทร์บุญ)
ผู้อำนวยการกองช่าง

ตรวจ

(นายภูสิต อินทร์บุญ)
ผู้อำนวยการกองช่าง

เห็นชอบ

(นายอจเร ไหมตสูง)
รองปลัดเทศบาลตำบลปากทาง

เห็นชอบ

(นายอจเร ไหมตสูง)
รองปลัดเทศบาลตำบลปากทาง
นายกองค์การบริหารส่วนตำบลปากทาง

อนุมัติ

(นายไพฑูย์ย์ ตานรุ่งโรจน์)
นายกองค์การบริหารส่วนตำบลปากทาง

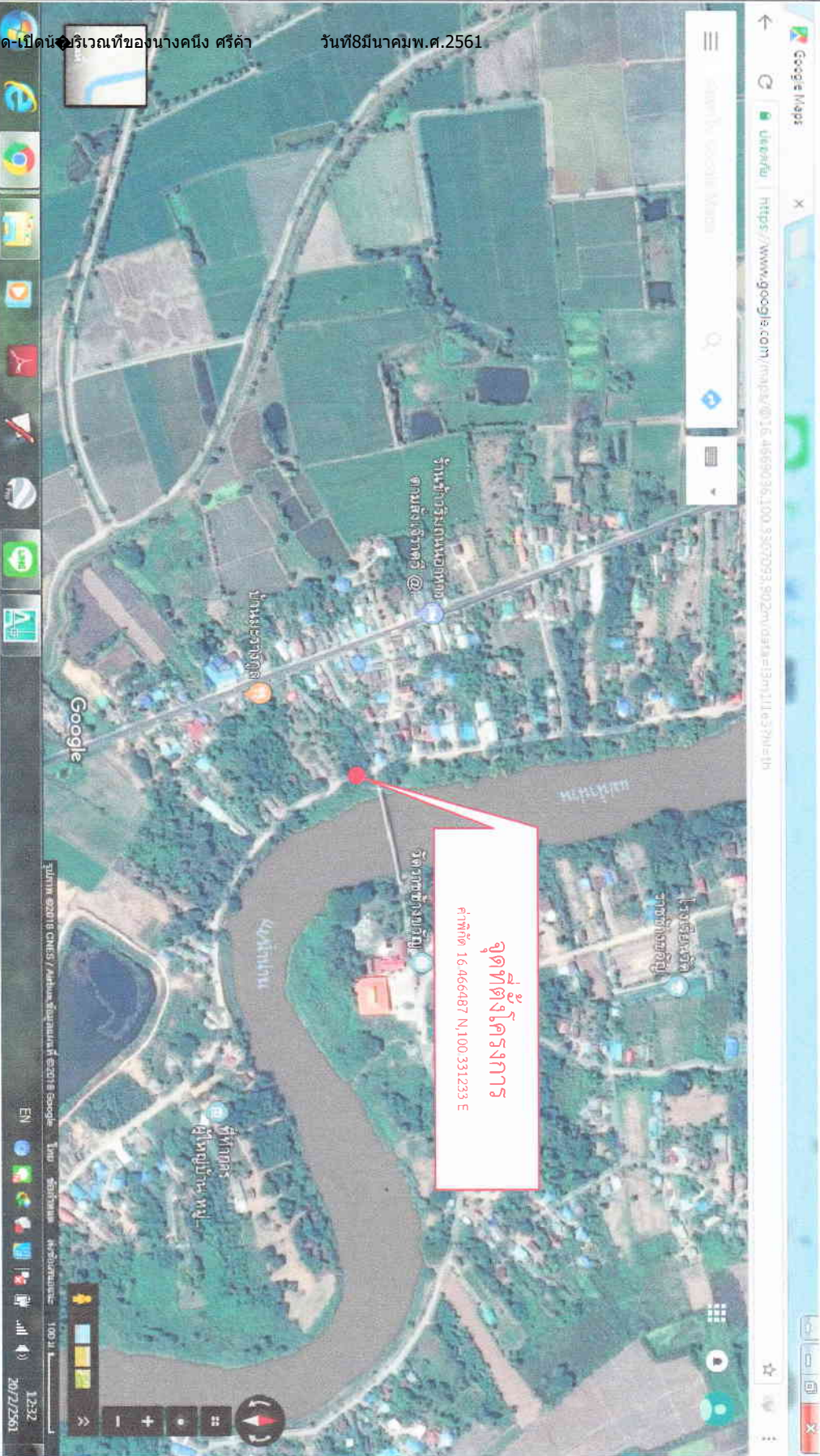

แผนผังบริเวณพอสังเขป
NO SCALE



องค์การบริหารส่วนตำบลปากทาง
อำเภอเมืองพิจิตร จังหวัดพิจิตร

โครงการ

ก่อสร้างงานประตูปิด-เปิดน้ำขนาด 0.60x0.60 เมตร
พร้อมอาคาร

สถานที่
หมู่ที่ 2 บ้านราชซึ่งขงธิโย
บริเวณที่นางคณิงศรีคำ

แบบเลขที่	3	3
ร.ว./ค.บ.		

เขียน
 (นายภูสิต อัมพรพันธุ์)
 ผู้อำนวยการกองช่าง

ตรวจ
 (นายภูสิต อัมพรพันธุ์)
 ผู้อำนวยการกองช่าง

เห็นชอบ
 (นายจร โหมตซัง)
 รองเลขาธิการบริหารส่วนตำบลปากทาง

เห็นชอบ
 (นายจร โหมตซัง)
 รองเลขาธิการบริหารส่วนตำบลปากทาง
 (นายเชตตชัย คำรุ่งเรือง)

นายกองค์การบริหารส่วนตำบลปากทาง
 (นายเชตตชัย คำรุ่งเรือง)